

Gældende legeringstillæg januar 2012- DKK/KG eller procent af NETTO-pris



Kvalitet	EN	1.4301/07	1.4541	1.4432	1.4305	1.4401/04	1.4571	1.4306	1.4435	1.4512	1.4542	1.4439	1.4462
	Aisi	304/304L	321		303	316/316L	316Ti	304L	316L	409			
Produkt													
1100 Plade		10,04	11,16	X	X	15,40	15,55	11,09	17,34	X	X	28,42	X
1200 Stang slebet/tr		13,69	15,55	22,62	13,69	20,98	21,28	15,85	23,66	X	10,42	X	16,67
1300 Stang varmvalset		12,13	13,84	20,09	12,13	18,60	18,90	14,06	21,06	X	X	X	14,81
1400 Svejste rør		11,46	12,80	19,27	X	17,63	17,86	12,72	19,94	3,50	X	32,66	14,51
1500 Emnerør		16,14	18,08	25,37	X	22,47	22,47	16,14	25,37	X	X	41,29	X
1600 Plade rørdele *)		42%	42%	50%	X	50%	50%	42%	50%	X	X	X	X
1700 Fittings *)		42%	42%	50%	X	50%	50%	42%	50%	X	X	X	X
1800 Rustfri flanger *)		42%	42%	50%	X	50%	50%	42%	50%	X	X	X	X
1900 Sømløse rør		17,93	17,93	28,20	X	24,92	24,92	17,93	28,20	X	X	45,90	19,64

Dkk/kg (hvis andet ikke er angivet)

*) Af nettopris

Legeringstillägg - utveckling sömlösa rör



DKK/KG

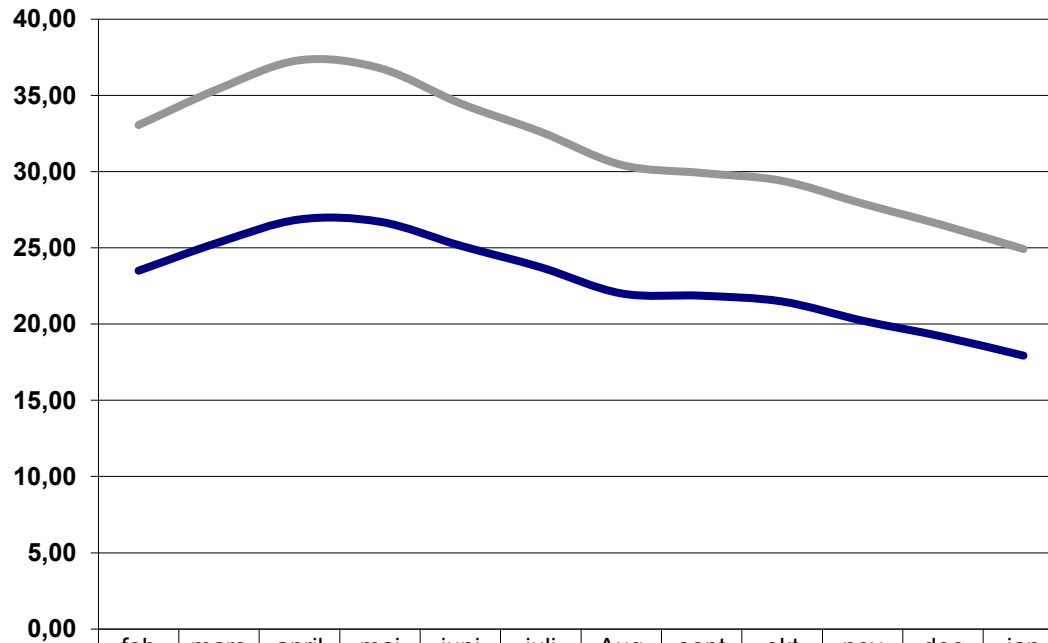

	feb	mars	april	maj	juni	juli	Aug	sept	okt	nov	dec	jan
EN 1.4301	23,50	25,36	26,86	26,71	25,14	23,72	22,01	21,86	21,48	20,22	19,17	17,93
EN 1.4404	33,05	35,44	37,30	36,78	34,47	32,60	30,44	29,91	29,39	27,90	26,48	24,92

Legeringstillägg - utveckling svetsade rör



SEK/KG

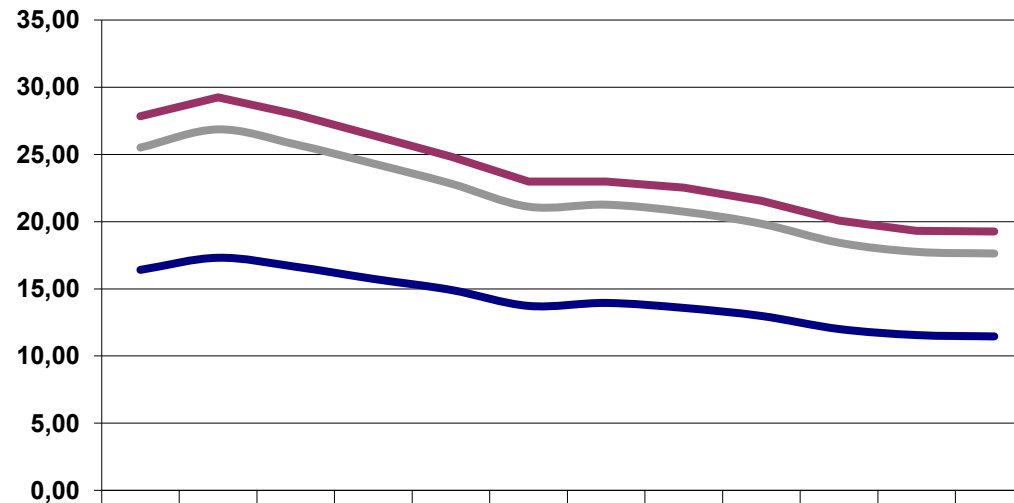

	feb	mars	april	maj	juni	juli	aug	sept	okt	nov	dec	jan
EN 1.4301/07	16,41	17,31	16,64	15,74	14,92	13,73	13,95	13,58	12,98	12,01	11,56	11,46
EN 1.4404	25,51	26,86	25,74	24,32	22,83	21,11	21,26	20,74	19,84	18,43	17,75	17,63
EN 1.4432	27,83	29,24	27,98	26,41	24,84	22,98	22,98	22,53	21,56	20,07	19,32	19,27