

GÄLLANDE LEGERINGSTILLÄGG september 2011 - SEK/KG resp. procent av NETTO-pris



Kvalitet	EN	1.4301/07	1.4541	1.4432	1.4305	1.4401/04	1.4571	1.4306	1.4435	1.4512	1.4542	1.4003
	AISI	304/304L	321		303	316/316L	316Ti	304L	316L	409	0	0
Produkt		305/315	325	340	300	330/335	360	310	350	105	365	100
1100 Plåt		14,55	16,20	x	x	22,14	22,14	16,20	25,07	x	x	x
1200 Stång,slipad/dragen		19,95	22,78	32,67	19,95	30,29	30,65	23,33	34,31	x	14,73	x
1300 Stång, varmvalsad		17,75	20,22	29,01	17,75	26,90	27,27	20,68	30,47	x	x	x
1400 Svetsade rör		16,65	18,57	27,63	x	25,44	25,44	18,57	28,73	4,48	x	4,94
1500 Ämnesrör		24,06	26,90	37,42	x	33,03	33,03	24,06	37,42	x	x	x
1600 Plåtrördelar *)		50%	50%	59%	x	59%	59%	50%	59%	x	x	x
1700 Gångrördelar *)		50%	50%	59%	x	59%	59%	50%	59%	x	x	x
1800 Rostfri fläns *)		50%	50%	59%	x	59%	59%	50%	59%	x	x	x
1900 Sömlösa rör		26,81	26,81	41,54	x	36,69	36,69	26,81	41,54	x	x	x

Kr/kg (där annat ej anges)

*) På nettopriset

Legeringstillägg - utveckling sömlösa rör

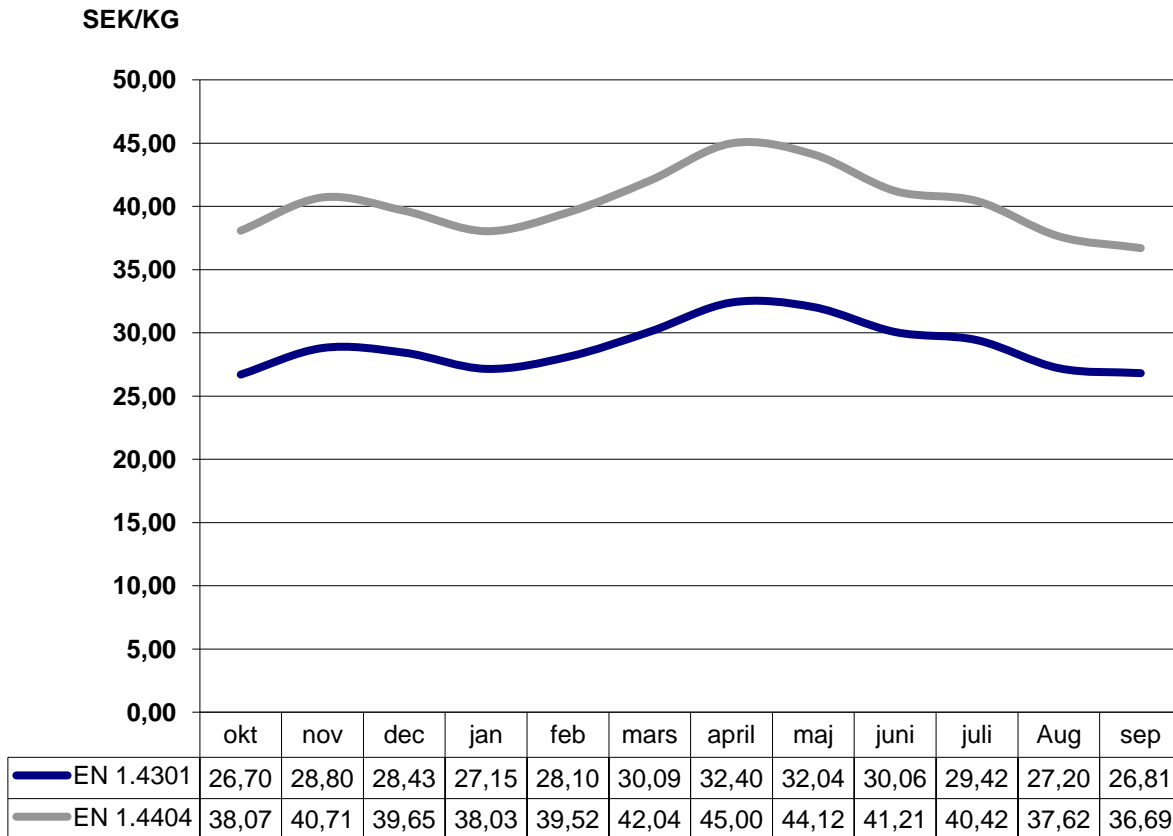

Legeringstillägg - utveckling svetsade rör



SEK/KG

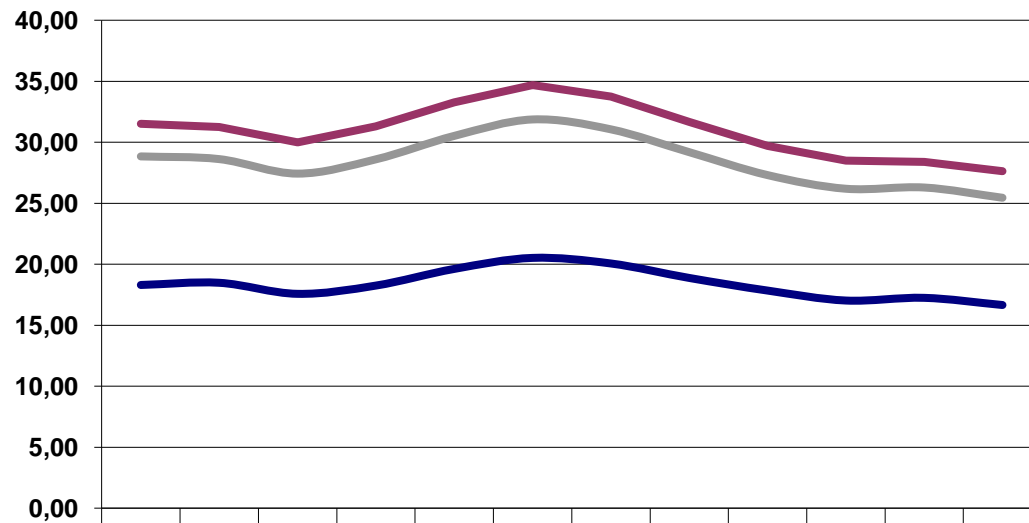

	okt	nov	dec	jan	feb	mars	april	maj	juni	juli	aug	sep
EN 1.4301/07	18,30	18,48	17,57	18,25	19,62	20,53	20,07	18,88	17,84	17,02	17,24	16,65
EN 1.4404	28,83	28,61	27,42	28,59	30,51	31,86	31,05	29,18	27,30	26,18	26,28	25,44
EN 1.4432	31,51	31,24	29,99	31,29	33,27	34,69	33,75	31,68	29,70	28,49	28,40	27,63